# 医学文献デリバリーサービスのご案内

大分大学学術情報拠点（医学図書館）では、大分県内の医療従事者を対象に、当館及び他機関が所蔵する資料の文献複写提供サービス（医学文献デリバリーサービス）を行っています。

このサービスは地域における医学及び医療の発展に寄与するため、平成20年（2008年）1月から行っているものです。

医療従事者の皆様に速やかに文献をお届けできるよう、令和7年（2025年）4月からは、電子決済（キャッシュレス決済）を導入しています。

今後も、サービスの向上に努めて参りますので、本サービスを始め当館をどうぞご利用ください。

【サービス概念図】

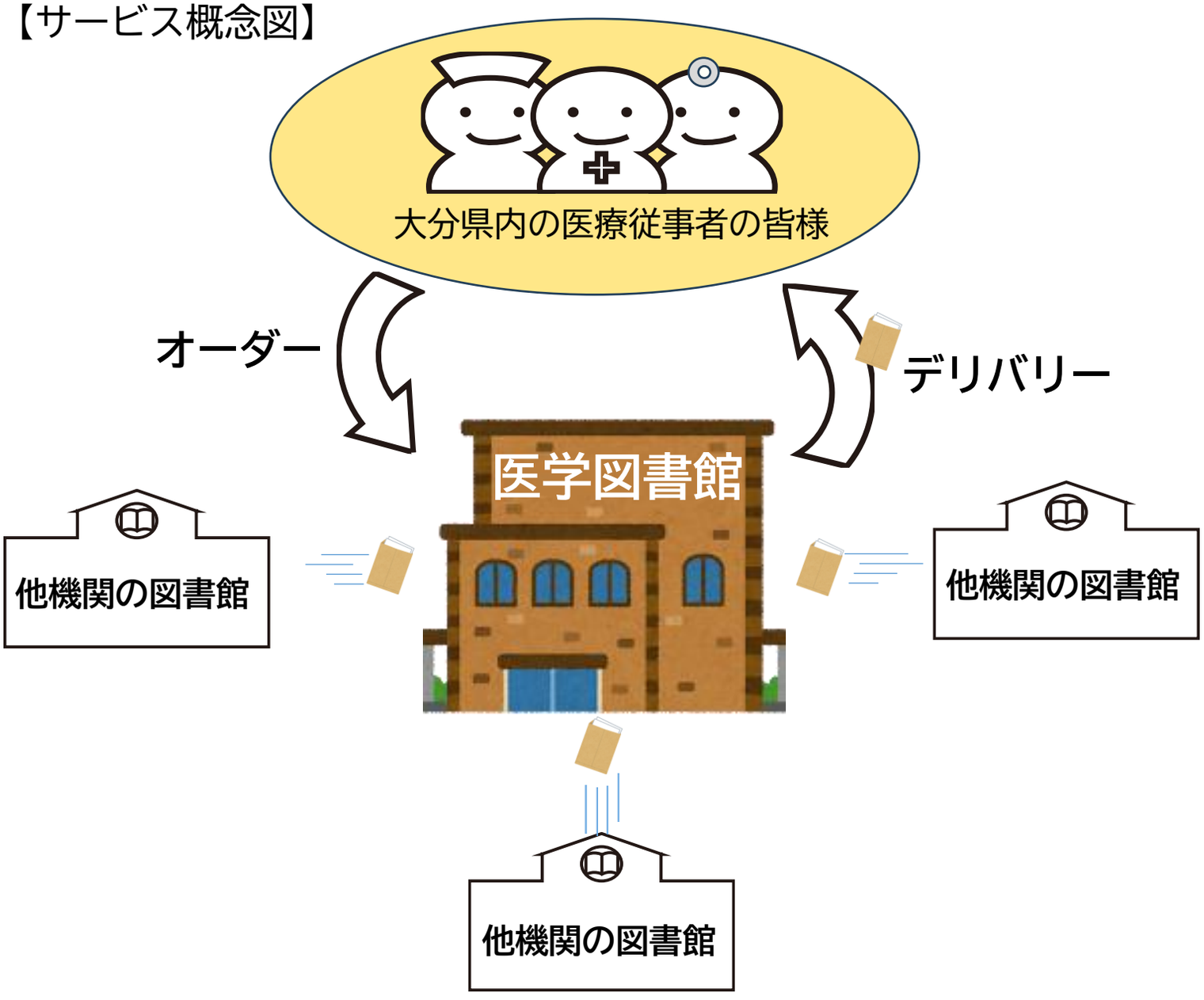

# 申請から受け取りまでの流れ

## 申　請

①大分大学図書館Webサイト「医学文献デリバリーサービス」の申請書をダウンロードしてください。

（申請書様式のQRコード）



②用紙に必要事項を記入して医学図書館宛てに郵送してください。

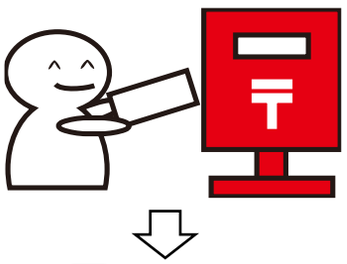

③医学図書館から医学文献デリバリーサービス申込時に必要なIDと初期パスワードを郵送します。

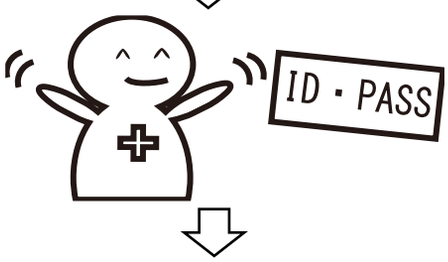


## 複写依頼

④図書館Webサイトの「ILL複写依頼」から必要な文献をお申込みください。




⑤お申込みに基づいて、複写料や送料等を計算し、申込者に電子メールでお知らせします。



## 料金決済

⑥電子メールに記載している支払URL先の案内にしたがって、希望する方法により支払い手続きをしてください。




## 受け取り

⑦複写物をお届けします。



## 文献到着までの概ねの日数

（月～金の日中のお申込みの場合）

| | 当館所蔵資料 | | 他機関所蔵資料 | | |
|---|---|---|---|---|---|
| | | | 他機関から当館まで | | |
| 普通 | ２～３日 | ＋ | 一週間以内 | ＝ | １０日以内 |
| 速達 | 翌日 | ＋ | ２～３日 | ＝ | ３～５日 |
| FAX | 当日 | ＋ | 一両日 | ＝ | ２～４日 |

※ 土日祝日、夜間のお申込みについては、翌日又は休み明け以降の対応となります。
また、申込内容・件数や物流状態によっては到着が遅れることがあります。

## 料金

### 当館所蔵資料

複写料：モノクロ　１枚40円×枚数、カラー１枚60円×枚数
送　料：郵送料（速達の場合は＋速達料金）

### 他館所蔵資料

複写料：1枚（所蔵館ごとに異なります）×枚数
送料（他館から当館までの郵送料）＋（当館から申込者までの郵送料）

※ 当館所蔵資料を複写した場合、冊子体の場合は、見開き2ページで1枚ですが、
電子ジャーナルの場合は、1ページで1枚になります。

## 決済方法について

料金決済は、電子決済（キャッシュレス決済）で行います。
具体的には、メールに記載されたURLから支払い手続きを行います。
医学図書館内ではキャッシュレス決済はできません。

# キャンパスマップ



医学図書館




## お問い合わせ先等

〒879-5595
由布市挾間町医大ヶ丘１丁目１番地
大分大学学術情報拠点(医学図書館)医学情報サービス係
電話 097-586-5580、5581（直通）
FAX 097-586-5579
電子メール ijyoserv@oita-u.ac.jp

Webサイト　https://opac.lib.oita-u.ac.jp
X（旧Twitter）　https://twitter.com/OitaU_Lib
Instagram　https://www.instagram.com/oita_u_lib/

開館時間
平日　9:00～20:00
土日祝　10:00～17:00
休館日
年末年始　12月29日～1月3日
夏季一斉休業期間中

令和8年（2026年）11月発行